MAPA DE ROTA DE TRANSPORTE ESCOLAR

GOVERNO DO ESTADO DO ESPÍRITO SANTO
Secretaria da Educação

Responsável Giselly Rezende Vieira Data: 12/06/2025

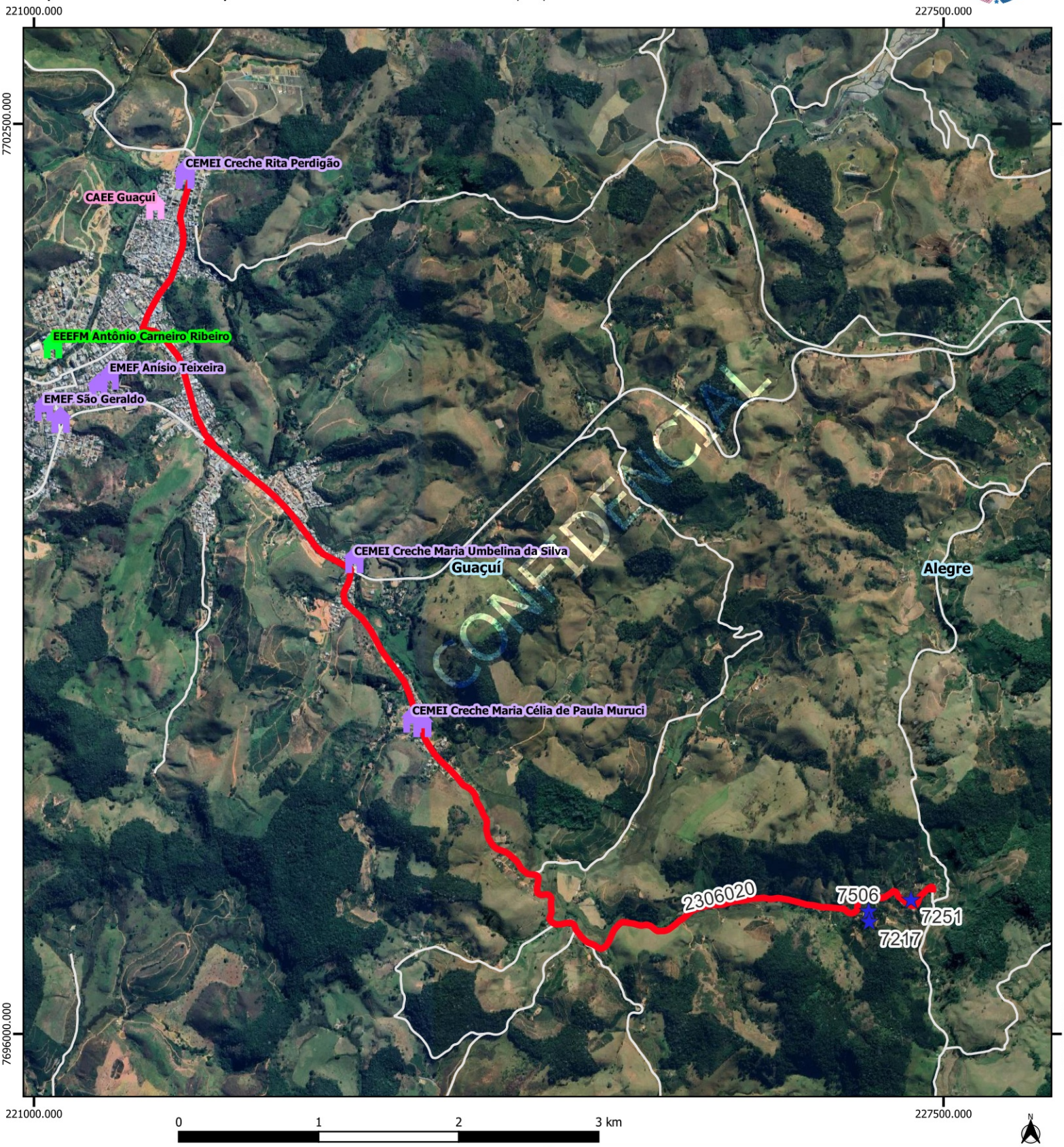

Legenda

Escolas

- Estadual
- Municipal
- CAEE
- alunos_transcolar_es

- rotas_sedu [84]
- Estradas_Vicinais
- Google Satellite
- Limite_Municipal_2018

GUACUI			
Escola: EMEF EUGÊNIO DE SOUZA PAIXÃO / EMEF ISAURA			
Código 2306020		Tipo: TR	Turno: M
Alunos:	Estado:0	Município: 3	Total: 3 Máximo*:3
Quilometragem Ida: 10.1	Volta: 10.1	Ap*: 10.1	Total*: 30.29
Versão: 21	Horários	Entrada:	Saída:

Projeção Universal Transversa de Mercator / Origem da quilometragem no Equador e Meridiano Central acrescidas as constantes 10.000 km e 500 km respectivamente / Datum:

Nome do roteiro
AREIA BRANCA X EMEF EUGÊNIO DE SOUZA PAIXÃO X EMEF ISAURA MARQUES DA SILVA